



Liberté • Égalité • Fraternité

RÉPUBLIQUE FRANÇAISE

PRÉFET DE LA HAUTE-SAVOIE

Direction départementale
des territoires

Service eau environnement

Cellule milieux naturels, forêt et cadre de vie

Affaire suivie par Jean-Pierre LANGUENNOU

tél. : 04 56 20 90 36

jean-pierre.languennou@haute-savoie.gouv.fr

Annecy, le 12 décembre 2011

LE PRÉFET DE LA HAUTE-SAVOIE
Chevalier de la Légion d'honneur

Arrêté n° DDT -2011346-0024

Arrêté Préfectoral de Protection de Biotope

du site de Mont de Grange sur les communes de CHATEL et de LA CHAPELLE D'ABONDANCE

- VU les articles L 411-1, L 411-2, R 411-15 à R 411-17 du code de l'environnement,
- VU le décret 2004-374 du 29 avril 2004 modifié, relatif aux pouvoirs des préfets et à l'organisation et à l'action des services de l'État dans les régions et départements,
- VU le décret du 11 novembre 2010 portant nomination de M. Philippe DERUMIGNY, Préfet, en qualité de Préfet de la Haute-Savoie,
- VU la délibération du Conseil Municipal de CHATEL du 9 juin 2010,
- VU l'avis de la Chambre d'Agriculture du 28 mai 2010,
- VU l'avis de l'Office National des Forêts du 16 avril 2010,
- VU l'avis de la commission départementale de la nature des paysages et des sites, siégeant en formation de protection de la nature du 6 octobre 2011,

Considérant que l'arrêté préfectoral DDAF/A n° 366 du 30 août 1984 (Montagne du Mont de Grange) :

- * nécessite des modifications du périmètre de la zone de protection de biotope (agrandissements ou rétrécissements selon les enjeux),
- * nécessite un toilettage ou une reformulation pour les prescriptions qui y sont listées (évolution des mœurs et des pratiques dans le temps),

Considérant que les enjeux écologiques édictés dans l'arrêté ci-dessus nommé (et justifiant sa création) sont toujours présents,

Considérant que le biotope d'une espèce résulte des interactions entre la faune, la flore, le sol et le climat du milieu et qu'une perturbation ou une atteinte portée à l'un de ces éléments peut engendrer un déséquilibre préjudiciable au maintien de l'espèce,

Considérant que l'ensemble naturel de la montagne du Mont de Grange constitue un biotope très riche comportant plusieurs espèces animales et végétales protégées au niveau national, régional ou d'intérêt communautaire :

animaux : le casse noix moucheté (*Nucifraga caryocatactes*), le chocard à bec jaune (*Pyrrhocorax graculus*), le tarier des prés (*Saxicola rubetra*), le tichodrome échelette (*Tichodroma muraria*), le pic tridactyle (*Picoides tridactylus*) et le bouquetin des alpes (*Capra ibex*) ;

végétaux : l'androsace helvétique (*Androsace helvetica*), l'androsace pubescente (*Adrosace pubesens*), la primevère auriculée (*Primula auricula*), la gagée jaune (*Gagea lutea*), l'orchis de traunsteiner (*Dactylorhiza traunsteineri*) et le chardon bleu des Alpes (*Eryngium alpinum*).

Considérant l'intérêt qui s'attache à la conservation du site en général, tant sur le plan paysager que naturel,

SUR proposition de Monsieur le Secrétaire général de la préfecture

A R R E T E

ARTICLE 1er : l'arrêté préfectoral DDAF/A n° 366 du 30 août 1984 est abrogé et remplacé par le présent arrêté.

CREATION ET DELIMITATION DU SITE DE PROTECTION

ARTICLE 2 :

est prescrite la préservation de l'ensemble des biotopes constitué par le **Mont de Grange incluant la Corne et les Blattes, Ville-Torrent et la Guerliaz, Tré bentaz et les Mattes, Corne Noire et le Rocher Blanc, les Boudines, l'Adroit de l'Essert, Coicon, le Betzalin, la forêt des Rubis et le secteur du Col de Bassachaux (délimités à l'ouest par la limite de commune avec Abondance, au sud la route départementale n° 228 et à l'est la limite forestière), sis sur les territoires de CHATEL et de LA CHAPELLE D'ABONDANCE pour une contenance d'environ 1 395 ha 9617, conformément au relevé parcellaire ci-dessous et plan cadastral joint en annexe.**

Pour la commune de CHATEL

Section B : parcelles n° 1 à 8 - 10 - 11 - 14 à 23 - 26 - 27 - 30 à 34 - 35 partie - 36 - 39 à 41 - 278 à 297 - 299 - 301 à 315 - 319 à 338 - 529 - 602 à 606 - 607 partie - 608 partie - 612 à 629 - 633 à 686 - 721 partie - 732 à 738 - 841 - 846 - 856 à 860 - 865 - 921- 923 - 1121 - 1123 à 1125 - 1134 à 1138 - 1633 partie - 1716 partie - 1767 - 1780 partie - 1848 à 1851 - 1889 - 1890 - 1892 - 1893 - 1911 à 1913 - 1927 à 1929.

Pour la commune de LA CHAPELLE D'ABONDANCE

Section B : parcelles n° 1083 partie - 1084 partie - 1085 - 1086 partie - 1087 - 1088 - 1089 partie - 1186 partie - 1189 partie - 1190 partie - 1203 partie - 1204 - 1205 à 1228 - 1229 à 1243 -1244 partie - 1245 - 1246 6 1247 partie - 1248 partie - 1315 - 1316.

Section C : parcelles n° 758 partie - 759 - 831 à 834 - 836 à 839 - 1387 - 1388 - 1488.

PROTECTION DES EQUILIBRES BIOLOGIQUES

Afin de protéger la flore et la faune et de sauvegarder l'intégrité des équilibres biologiques, il est interdit :

ARTICLE 3 : flore : de détruire, d'arracher, de mutiler d'une manière ou d'une autre la flore quelle qu'elle soit sauf pour les activités agricoles, pastorales et forestières sous réserve des réglementations en vigueur et sauf pour des mesures de gestion et d'inventaire validées par le COPIL du site Natura 2000 du Mont de Grange.

ARTICLE 4 : faune : de déranger, de poursuivre, de mutiler ou détruire toute espèce de faune, sauf pour les espèces chassables ou nuisibles, sous réserve des réglementations en vigueur et sauf pour des mesures de gestion et d'inventaire validées par le COPIL du site Natura 2000 du Mont de Grange.

En dehors des actions de chasse, les chiens doivent être tenus en laisse, ces dispositions ne s'appliquent pas aux chiens de protection des troupeaux ou de conduite de troupeaux et des chiens nécessaires aux opérations de police et de sauvetage.

ARTICLE 5 : protection du milieu : sur l'ensemble de la zone, d'abandonner ou déverser tous produits chimiques, tous matériaux et déchets, sauf pour les fumiers et engrais utilisés lors des pratiques agricoles et dans le cadre des réglementations en vigueur, afin de préserver le biotope contre toutes atteintes susceptibles de nuire à la qualité de l'eau, de l'air, du sol et du site.

ARTICLE 6 : tranquillité des lieux : d'utiliser des transistors, magnétophones et autres engins bruyants, à l'exception de ceux utilisés pour l'exploitation forestière et pastorale et des armes à feu dans le cadre des activités cynégétiques.

ARTICLE 7 : circulation-stationnement : d'utiliser des véhicules, engins à moteur à l'exclusion de ceux utilisés à des fins agricoles et forestières ou par les services de police, de sécurité et de surveillance ou de gestion du site, ainsi que ceux limitativement autorisés par les Maires de CHATEL et de LA CHAPELLE D'ABONDANCE, aux ayants droits sur les chemins existants.

Seul, le bivouac tel qu'il est pratiqué par les alpinistes et randonneurs, pour la durée d'une nuit dans des abris ne permettant pas la station debout, reste autorisé. Toutefois, pourront être délivrées par le maire de LA CHAPELLE D'ABONDANCE, à l'extrémité de la route forestière donnant accès aux lieux-dits "les Mattes" et "sur Bayard" et sur demande expresse des intéressés, des autorisations de campement supérieures à une nuit, précisant les conditions de séjour.

TRAVAUX ET CONSTRUCTIONS

ARTICLE 8 : toutes constructions ou travaux tels que route nouvelle, remontée mécanique, urbanisation, sont interdits. Cependant, pourront être autorisés la construction des bâtiments nécessaires à l'exploitation forestière et pastorale, les réfections et aménagements de constructions existantes, après avis favorable de la CDNPS.

ARTICLE 9 : pourra également être autorisée la création de route et piste d'exploitation pastorale et forestière et de sentiers nouveaux après avis favorable de la CDNPS. Pourront être réalisées sans autorisation, les installations de câblage aérien nécessaire au débardage des bois.

ACTIVITES INDUSTRIELLES ET COMMERCIALES

ARTICLE 10 : toute activité industrielle est interdite, notamment les extractions de matériaux, sauf les carrières d'ardoises au lieu-dit "le Betzalin" à CHATEL.

ARTICLE 11 : seules sont autorisées les activités commerciales de vente sur place des produits fabriqués en alpage.

GESTION

ARTICLE 12 : pour sa plus grande partie (1274 ha), la zone protégée par cet arrêté est classée Natura 2000 (FR 8201708 - Mont de Grange) et à ce titre fait l'objet de mesures de gestion par le biais d'un document d'objectifs. Le comité de pilotage du site Natura 2000 assure ainsi le suivi et la gestion de la zone protégée par arrêté de biotope.

ARTICLE 13 :

Le présent arrêté sera affiché pour une période de deux mois en Mairies de CHATEL et de LA CHAPELLE D'ABONDANCE. Il sera, en outre, publié dans deux journaux locaux ainsi qu'au recueil des actes administratifs de la Préfecture de la Haute-Savoie.

ARTICLE 14 :

Les personnes ayant contrevenu au présent arrêté préfectoral seront punies de peines prévues par l'article R 415-1 du code de l'environnement, sans préjudice des autres réglementations en vigueur.

ARTICLE 15 :

M. le Secrétaire Général de la Préfecture de la Haute-Savoie, M. le Directeur départemental des territoires, les Maires de **CHATEL** et de **LA CHAPELLE D'ABONDANCE**, M. le Commandant du Groupement de Gendarmerie de la Haute-Savoie, M. le Directeur d'Agence Départementale de l'Office National des Forêts et M. le Chef du Service Départemental de l'Office National de la Chasse et de la Faune Sauvage sont chargés, chacun en ce qui le concerne, de l'exécution du présent arrêté qui sera publié au recueil des actes administratifs de la préfecture.

LE PREFET,
Pour le Préfet,
Le Secrétaire Général,
Jean-François RAFFY

**APPB de la Montagne du Mont de Grange
Communes de CHATEL et de
LA CHAPELLE D'ABONDANCE**

— Limite commune

— Limite APPB

Annexé à mon arrêté du :

Le Préfet

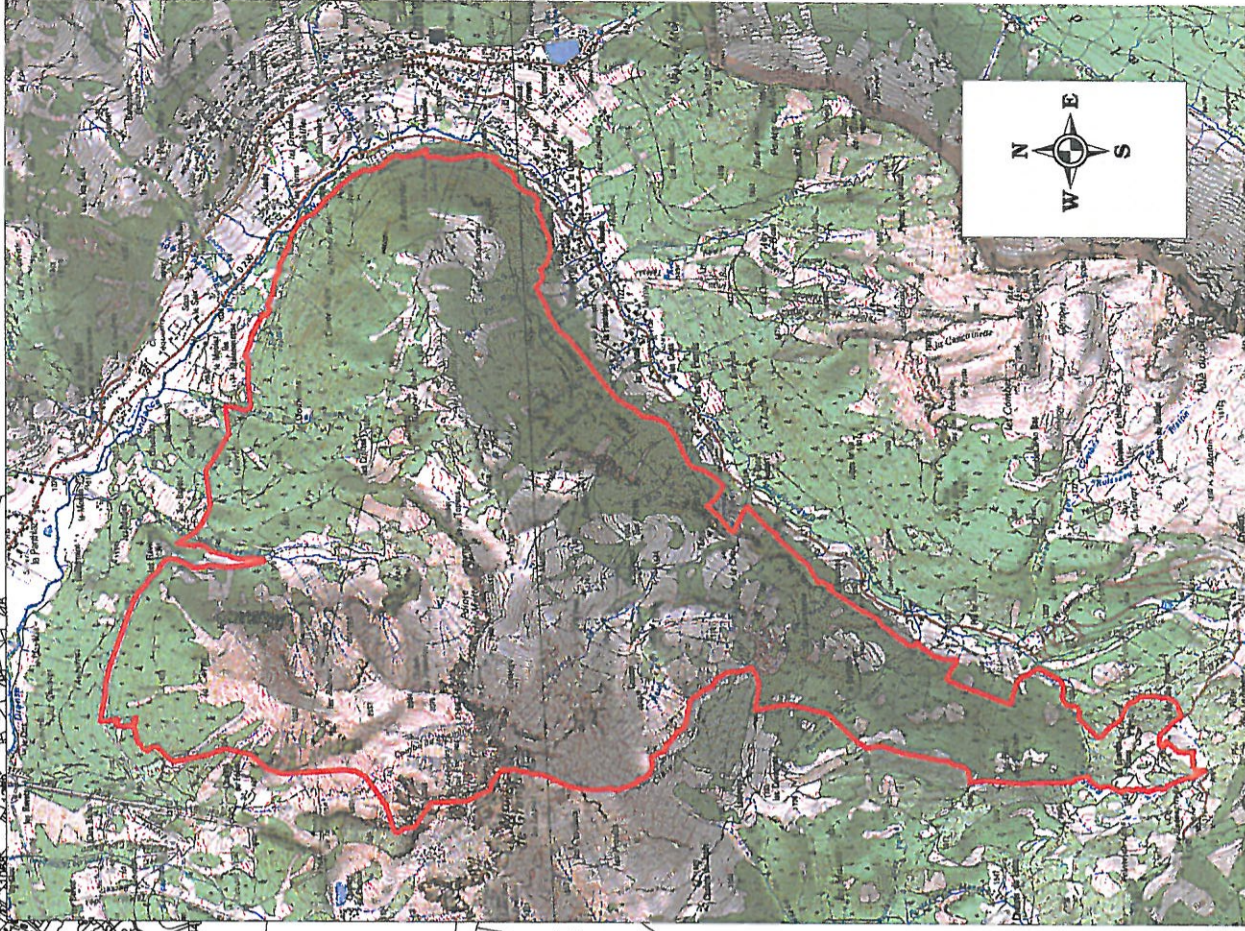
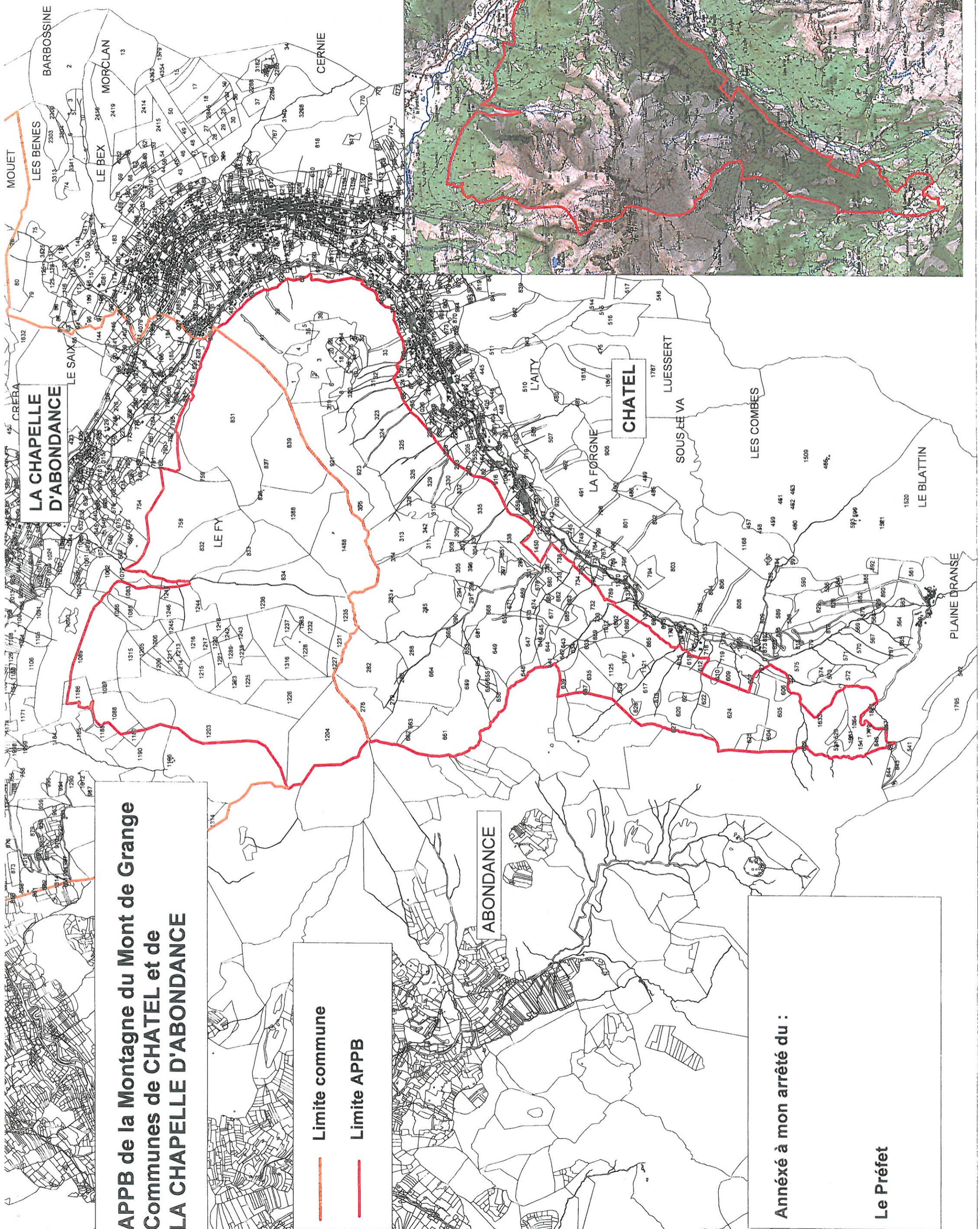

n°parcellé	Surf. Parcelle	Surf. APPB	n°parcelle	Surf. Parcelle	Surf. APPB	Surf. APPB
Section B			Section B			
1083p	110 692	71 290	1244p	77 536	74 420	
1084p	14 320	14 030	1245	20 720	20 720	
1085	42 726	42 726	1246	36 448	36 448	
1086p	26 176	20 020	1247p	5 686	4 448	
1087	17 420	17 420	1248p	24 800	19 300	
1088	96 448	96 448	1315	69 280	69 280	
1089p	544 750	225 800	1316	173 091	173 091	
1186p	53 064	44 280				
1189p	23 712	7 596	Section C			
1190p	226 896	92 490	759	395 064	385 600	
1203p	947 859	526 700	831	67 240	67 240	
1204	373 360	373 360	832	390 968	390 968	
1205	26	26	833	314 245	314 245	
1206	18	18	834	199 081	199 081	
1207	22	22	835	191 009	191 009	
1208	50 080	50 080	836	170	170	
1209	19 648	19 648	837	14	14	
1210	15 010	15 010	838	122	122	
1211	29 304	29 304	839	331 692	331 692	
1212	16	16	1387	82	82	
1213	25 680	25 680	1388	274 096	274 096	
1214	12 502	12 502	1488	318 880	318 880	
1215	60 624	60 624				
1216	63 600	63 600		2 890 224	2 870 906	
1217	18	18				
1218	16	16				
1219	26 488	26 488		6 683 511	5 718 930	
1220	14	14				
1221	24	24				
1222	34 683	34 683				
1223	36	36				
1224	84	84				
1225	137 602	137 602				
1226	169 704	169 704				
1227	19 600	19 600				
1228	76 304	76 304				
1229	36	36				
1230	98	98				
1231	28 976	28 976				
1232	73 873	73 873				
1233	134	134				
1234	24	24				
1235	47 600	47 600				
1236	279 152	279 152				
1237	35 816	35 816				
1238	60 456	60 456				
1239	16	16				
1240	16	16				
1241	16	16				
1242	13 612	13 612				
1243	34 936	34 936				
	3 793 287	2 848 024				

En rouge, ce sont les parcelles qui ne sont pas comprises entièrement dans l'APPB

n°parcelle	Surf. Parcelle	Surf. APPB	n°parcelle	Surf. Parcelle	Surf. APPB	n°parcelle	Surf. Parcelle	Surf. APPB	n°parcelle	Surf. Parcelle	Surf. APPB
Section B			Section B			Section B			Section B		
1	28 248	28 248	299	153	153	622	10 680	10 680	677	34 304	34 304
2	2 480	2 480	301	2 896	2 896	623	2 240	2 240	678	10 466	10 466
3	197 319	197 319	302	1 210	1 210	624	260 880	260 880	679	2 573	2 573
4	17 094	17 094	303	20 880	20 880	625	24 960	24 960	680	24 513	24 513
5	9 527	9 527	304	18 016	18 016	626	12 832	12 832	681	3 136	3 136
6	40 344	40 344	305	126 512	126 512	627	45 280	45 280	682	25 184	25 184
7	94	94	306	194	194	628	9 232	9 232	683	8 552	8 552
8	18 638	18 638	307	1 920	1 920	629	4 776	4 776	684	2 960	2 960
10	4 016	4 016	308	16 129	16 129	633	6 400	6 400	685	16 320	16 320
11	1 900	1 900	309	21 440	21 440	634	4 992	4 992	686	34 720	34 720
14	99	99	310	63 520	63 520	635	94 224	94 224	721p	42 656	11 050
15	24	24	311	63 648	63 648	636	7 408	7 408	732	59 568	59 568
16	2 667	2 667	312	274	274	637	112	112	733	2 304	2 304
17	1 583	1 583	313	172 983	172 983	638	8 528	8 528	734	34 016	34 016
18	12 874	12 874	314	8 160	8 160	639	12 870	12 870	735	7 352	7 352
19	108	108	315	874	874	640	19 516	19 516	736	1 584	1 584
20	7 702	7 702	319	6 864	6 864	641	4 651	4 651	737	9 168	9 168
21	141	141	320	207	207	642	7 838	7 838	738	29 392	29 392
22	125	125	321	401	401	643	30 386	30 386	841	1 450	1 450
23	7 634	7 634	322	46 800	46 800	644	35 325	35 325	846	16 120	16 120
26	11 043	11 043	323	110 080	110 080	645	13 504	13 504	856	176	176
27	137	137	324	72 608	72 608	646	3 824	3 824	857	107	107
30	6 170	6 170	325	152 624	152 624	647	51 520	51 520	858	6 950	6 950
31	13 334	13 334	326	127 392	127 392	648	30 850	30 850	859	4 364	4 364
32	42 422	42 422	327	12 920	12 920	649	195 612	195 612	860	2 396	2 396
33	44 388	44 388	328	11 984	11 984	650	2 784	2 784	865	63 312	63 312
34	7 378	7 378	329	44 736	44 736	651	176	176	921	191 382	191 382
35p	698 056	679 336	330	39 792	39 792	652	22	22	923	234 080	234 080
36	7 840	7 840	331	17 600	17 600	653	4 512	4 512	1121	105	105
39	5 842	5 842	332	24 960	24 960	654	3 744	3 744	1123	2 500	2 500
40	3 241	3 241	333	10 880	10 880	655	16 656	16 656	1124	4 925	4 925
41	7 936	7 936	334	8 448	8 448	656	7 200	7 200	1125	96 575	96 575
278	112 960	112 960	335	132 240	132 240	657	17 440	17 440	1134	78	78
279	8 320	8 320	336	502	502	658	38 023	38 023	1135	31	31
280	3 200	3 200	337	4 384	4 384	659	122	122	1136	4 754	4 754
281	9 856	9 856	338	104 832	104 832	660	56	56	1137	4 694	4 694
282	226 720	226 720	529	17 120	17 120	661	310 517	310 517	1138	107	107
283	254 136	254 136	602	1 008	1 008	662	10 336	10 336	1633p	214 925	133 795
284	264	264	603	14 400	14 400	663	117 184	117 184	1715p	27 481	8 246
285	72	72	604	9 776	9 776	664	236 480	236 480	1767	88 696	88 696
286	226	226	605	161 880	161 880	665	33 472	33 472	1780p	140 564	139 201
287	76	76	606	18 400	18 400	666	4 528	4 528	1848	8 040	8 040
288	68 256	68 256	607p	7 632	7 632	667	7 888	7 888	1849	78 855	78 855
289	245 499	245 499	608p	16 960	16 960	668	774 120	774 120	1850	2 004	2 004
290	15 760	15 760	612	10 352	10 352	669	30 497	30 497	1851	20 284	20 284
291	22 217	22 217	613	12 400	12 400	670	110	110	1889	10 302	10 302
292	30	30	614	1 152	1 152	671	6 968	6 968	1890	19 686	19 686
293	152	152	615	2 576	2 576	672	4 784	4 784	1892	156	156
294	12 048	12 048	616	12 168	12 168	673	5 776	5 776	1893	14 796	14 796
295	3 344	3 344	617	103 408	103 408	674	31 642	31 642	1911	22 046	22 046
296	4 224	4 224	618	4 016	4 016	675	2 320	2 320	1912	1 498	1 498
297	152	152	619	2 576	2 576	676	2 992	2 992	1913	189	189
			620	140 320	140 320				1927	15 650	15 650
			621	16 000	16 000				1928	550	550
									1929	800	800
	2 187 916	2 169 196		2 001 207	1 986 640		2 568 789	2 568 789		1 649 396	1 516 062
										8 407 308	8 240 687

Surface totale de l'APPB du Mont de Grange = 13 959 617 m2